

ATA DA ASSEMBLEIA GERAL E ELEITORAL PARA ELEIÇÃO DA NOVA DIRETORIA EXECUTIVA E CONSELHO FISCAL DA FUNDAÇÃO CULTURAL CABRAS DE LAMPIÃO PARA O QUADRIÊNIO DE 2020 A 2024.



As treze horas do dia oito de setembro de 2020, reuniram-se os membros da FUNDAÇÃO CULTURAL CABRAS DE LAMPIÃO, na sua sede social, no Museu do Cangaço, localizado na Vila Ferroviária S/N, Bairro São Cristóvão, na cidade de Serra Talhada, estado de Pernambuco, para realização da Assembleia Geral que se transformou em ASSEMBLEIA ELEITORAL, obedecendo ao que estabelece o parágrafo primeiro do art. 15º do Estatuto, que diz: *“De quatro em quatro anos a Assembleia Geral se transformará em Assembleia Eleitoral para eleger Diretoria Executiva e Conselho Fiscal”*. A presidência da Assembleia Eleitoral ficou sob a presidência da Sra. Cleunice Maria dos Santos que convidou a mim, Patrícia Gomes da Silva, para secretariar os trabalhos, sendo verificado o quórum estatutário previsto no *caput* do art. 15º do Estatuto, para instalação e deliberação desta Assembleia Eleitoral, com a finalidade específica de eleger os membros da Diretoria Executiva, Conselho Deliberativo e Conselho Fiscal. Visto que já estava presente um quinto dos associados, foi dada início a Assembleia com uma retrospectiva histórica das ações realizadas pela Fundação Cultural Cabras de Lampião, desde sua criação até os dias atuais. Em seguida foi aberto uma rodada de depoimentos sobre a atual conjuntura brasileira, estadual e municipal no campo da cultura. A presidenta da Assembleia, Cleunice Maria dos Santos, abriu os debates para a pauta destacada: a Eleição e posse da nova Diretoria Executiva e Conselho Fiscal para o quadriênio de 2020 (dois mil e vinte) a 2024 (dois mil e vinte e quatro). Manifestou interesse em candidatar-se apenas uma chapa. Mediante a votação por aclamação, foram eleitos os seguintes associados, que foram votados e eleitos: CLEUNICE MARIA DOS SANTOS (Presidenta), brasileira, casada, historiadora, residente e domiciliada na Rua Virgolino Ferreira da Silva, nº 06, Bairro Tancredo Neves, Serra Talhada/PE, portadora do RG: 4.009.424 SSP/PE e do CPF: 704 377 774-72; ALEXSANDRA KLÉBYA BARBOSA (Secretária), brasileira, solteira, arte-educadora, residente e domiciliada na Rua Capitão Manoel Inácio de Medeiros, nº 1155, Bairro Bom Jesus, em Serra Talhada/PE, portadora do RG: 5.660.117 SDS/PE e CPF: 032 546854-07; PATRÍCIA GOMES DA SILVA (Tesoureira), brasileira, solteira, educadora social, residente e domiciliada na Rua Elizeu de Souza Guerra, nº 110, Bairro Tancredo Neves, em Serra Talhada/PE, portadora do RG: 7722389 SDS/PE e CPF: 065.758.594-70. Para o Conselho Fiscal: Danielza de Sousa Mariano, portadora do RG: 9.163.465 SDS/PE e CPF.: 111.012.664-65, brasileira, solteira, produtora cultural, residente na Rua Capitão Manoel Inácio de Medeiros, 1155 – Bom Jesus – Serra Talhada-PE; Franklin Gomes do Nascimento, portador do RG: 9.204.385 SDS/PE e do CPF: 111.051.714-93, brasileiro, casado, arte educador, residente na Rua Professor Josué de Castro, nº 448, Bairro CAGEP, em Serra Talhada/PE; e Luís Carlos de Araújo Alves, portador do RG: 8.578.077 SDS/PE e do CPF: 096.032.094-65, brasileiro, solteiro, torneiro mecânico e dançarino, residente na Rua Um, nº 366, Bairro Tancredo Neves, em Serra Talhada-PE. Os Suplentes: Cícero Alves da Silva, portador do RG: 5.884.776 SSP/PE, do CPF: 032.198.974-01, brasileiro, casado, motorista e dançarino, residente na Travessa Miguel Marinho Sousa, nº 69, Bairro Bom Jesus, Serra Talhada/PE; Ítalo Rodrigues dos Santos, portador do RG: 9.812.586 SDS/PE e do CPF: 124.108.544-78, brasileiro, solteiro, educador social, residente na Rua José Carlos de Oliveira, nº 1317, Bairro Bom Jesus, Serra Talhada/PE; e Ricky Matheus Cavalcante de Lacerda, portador do RG: 8.985.861 SDS/PE e do CPF: 112.880.614-20, brasileiro, solteiro, dançarino e moto-taxista, residente na Rua Projetada Nove, nº 213, Bairro AABB, Serra Talhada/PE. Cleunice Maria, reeleita, falou da atual crise sanitária que atravessa o Brasil, mas ao mesmo



tempo falando da esperança em manter a chama da cultura acesa. Cleunice Maria anunciou a criação das seguintes Assessorias: Assessoria de Formação, sob a responsabilidade de Flávia Vieira; Assessoria de Comunicação, sob a responsabilidade de Carlos Silva; Coordenador de Projetos Culturais, Karl Marx Santos Souza; Coordenadoria de Preparação Corporal, Gorete Lima; Coordenadoria de Ensaios, sob a responsabilidade de Edilson Leite; Coordenadoria de Gestão do Museu do Cangaço, sob a responsabilidade de Franklin Gomes; Coordenadoria do Grupo de Danças Gilvan Santos, Gorete Lima; Coordenadoria do Grupo Herdeiros do Xaxado, Emanuel de Carvalho; Coordenadoria do Grupo Mistura Pernambucano, Gil Silva; Coordenadora do Grupo de Xaxado Zabelê, Danielza Sousa. Em seguida foram anunciados os integrantes que receberão o título de Sócio Benemérito por estarem a mais de quinze anos integrando esta Fundação de forma ininterrupta: Sandra Klébya, Patrícia Gomes, Leidjan Dantas, Gorete Lima, Simone Alves, Karl Marx, Cícero Alves, Edilson Leite, Alexsuel Nicolau. Às 18 horas foi dada por encerrada a Assembleia Eleitoral da Fundação Cultural Cabras de Lampião.

Cleunice Maria dos Santos

CLEUNICE MARIA DOS SANTOS
 RG: 4.009.424 - SSP/PE
 CPF: 704.377.774-72
 PRESIDENTA DA ASSEMBLEIA

Patrícia Gomes da Silva

PATRÍCIA GOMES DA SILVA
 RG: 7.722.389 - SDS/PE
 CPF: 065.758.594-70
 SECRETÁRIA DA ASSEMBLEIA

CARTÓRIO DO 2º OFÍCIO DE SERRA TALHADA - PE
 REGINALDO ANÍSIO DA SILVA
 Fone: (87) 38311-924

Reconheço a Firma de CLEUNICE MARIA DOS SANTOS. Dou Fé. Serra Talhada- PE. Em Test. da verdade. Reginaldo Anísio da Silva-Titular. Maria Lúcia de Sousa-Substituta. Emol-R\$ 3,71 TSNR-R\$ 0,82.FERC-R\$ 0,41. FERM-R\$ 0,04. FUNSEG-R\$ 0,08. ISS- R\$ 0,21.

Selo: 0074872.EST09202002.02831 17/09/2020 14:56:03
 Consulte autenticidade em www.tjpe.jus.br/selodigital

Maria Lúcia de Sousa
 Substituta
 CPF 187.093.384-20

CARTÓRIO DO 2º OFÍCIO DE SERRA TALHADA - PE
 REGINALDO ANÍSIO DA SILVA
 Fone: (87) 38311-924

Reconheço a Firma de PATRÍCIA GOMES DA SILVA. Dou Fé. Serra Talhada- PE. Em Test. da verdade. Reginaldo Anísio da Silva-Titular. Maria Lúcia de Sousa-Substituta. Emol-R\$ 3,71 TSNR-R\$ 0,82.FERC-R\$ 0,41. FERM-R\$ 0,04. FUNSEG-R\$ 0,08. ISS- R\$ 0,21.

Selo: 0074872.XEX09202002.02836 17/09/2020 14:56:43
 Consulte autenticidade em www.tjpe.jus.br/selodigital

Maria Lúcia de Sousa
 Substituta
 CPF 187.093.384-20

CARTÓRIO DE REGISTROS

REGISTRO DE TÍTULOS E DOCUMENTOS E PESSOAS JURÍDICAS
 Protocolo nº: 1260. Registrado em Pessoa Jurídica sob o nº: 1537.

Letícia Soraiá da Silva N. Dias - Escrevente Substituta
 Selo Eletrônico: 0074815.OKP07202004.00199
 Consulte autenticidade: www.tjpe.jus.br/selodigital

Titular: Diego Borba L. Silva

2020/09/17 14:56:43

Cartório de Registros de Serra Talhada-PE
 Rua Inácio Inácio de Oliveira, 20, Nossa Sra. da Penha - Serra Talhada-PE
 Fones: (87) 3831-3858 / 99966-9767 - E-mail: rgiserratalhada@normal.com

2020/09/17 14:56:43

Cartório de Registros de Serra Talhada-PE
 Rua Inácio Inácio de Oliveira, 20, Nossa Sra. da Penha - Serra Talhada-PE
 Fones: (87) 3831-3858 / 99966-9767 - E-mail: rgiserratalhada@normal.com



O BANDO DA CULTURA DO NORDESTE

TERMO DE POSSE DA DIRETORIA EXECUTIVA E CONSELHO FISCAL PARA O QUADRIÊNIO 2020 A 2024, DA FUNDAÇÃO CULTURAL CABRAS DE LAMPIÃO, PORTADOR DO CNPJ 01.309.793/0001-98.

Às 17 horas do dia 08 de setembro de 2020, reuniram-se os associados da Fundação Cultural Cabras de Lampião que assinam a presente, no Museu do Cangaço – Estação do Forró – Vila Ferroviária – Serra Talhada/PE, com a finalidade específica de dar posse aos membros da Diretoria Executiva e Conselho Fiscal, que assim ficou definida: DIRETORIA: CLEUNICE MARIA DOS SANTOS, Presidenta, portadora do RG: 4.009.424 - SSP/PE e CPF: 704.377.774-72, brasileira, solteira, produtora cultural, residente na Rua Virgolino Ferreira da Silva, 06 – Tancredo Neves - Serra Talhada-PE; ALEXSANDRA KLÉBYA BARBOSA, Secretária, portadora do RG: 5.660.117 - SDS/PE e CPF: 032.546.854-07, brasileira, solteira, arte educadora, residente na Rua Capitão Manoel Inácio de Medeiros, 1155 – Bom Jesus – Serra Talhada-PE; PATRÍCIA GOMES DA SILVA, Tesoureira, portadora do RG: 7.722.389 - SDS/PE e CPF: 065.758.594-70, brasileira, solteira, educadora social, residente na Rua Elizeu de Souza Guerra, 110 – Tancredo Neves – Serra Talhada-PE. Para o Conselho Fiscal: Danielza de Sousa Mariano, portadora do RG.: 9.163.465 – SDS/PE e CPF.: 111.012.664-65, brasileira, solteira, produtora cultural, residente na Rua Capitão Manoel Inácio de Medeiros, 1155 – Bom Jesus – Serra Talhada-PE; Franklin Gomes do Nascimento, portador do RG.: 9.204.385 – SDS/PE e do CPF.: 111.051.714-93, brasileiro, casado, arte educador, residente na Rua professor Josué de Castro, 448 – CAPEP – Serra Talhada-PE e Luiz Carlos de Araújo, portador do RG.: 8.578.077 SDS/PE e do CPF.: 096.032.094-65, brasileiro,, solteiro, torneiro mecânico e dançarino, residente na Rua 01 (um), 366 – Tancredo Neves – Serra Talhada-PE. Para Suplentes do Conselho Fiscal foram eleitos: CÍCERO ALVES DA SILVA, portador do RG.: 5.884.776 – SSP/PE e o CPF.: 032.198.974-01, brasileiro, casado, motorista e dançarino, residente Travessa Miguel Marinho Sousa, 69 - Bom Jesus – Serra Talhada-PE; ITALO RODRIGUES DOS SANTOS, portador do RG.: 9.812.586 – SDS/PE e do CPF.: 124.108.544-78, brasileiro, solteiro, educador social, residente na Rua José Carlos de Oliveira, 1317 - Bom Jesus - Serra Talhada-PE e RICKY MATHEUS CAVALCANTE DE LACERDA, portador do RG 8.985.861 – SDS/PE e do CPF.: 112.880.614-20, brasileiro, solteiro, dançarino e moto-taxista, residente na Rua projetada 09 (nove), 213 – AABB – Serra Talhada-PE. Os eleitos tomaram posse neste ato para um mandato de 08 de setembro de 2020 até 08 de setembro de 2024.

MUSEU DO CANGAÇO - PONTO DE CULTURA CABRAS DE LAMPIÃO

CNPJ: 01.309.793/0001-98

E-mail: cabrasdelampiao@gmail.com / Site: www.cabrasdelampiao.com.br

Telefone: 198710 3831 3860

Estação do Forró - Vila Ferroviária, s/n - São Cristovão - Serra Talhada - PE, 56903-170



O BANDO DA CULTURA DO NORDESTE

Não havendo mais nada a tratar no momento foi encerrada esta sessão solene de posse, que segue assinada por todos os empossados.

Cleunice Maria dos Santos

CLEUNICE MARIA DOS SANTOS (Presidente)

RG: 4.009-424 - SDS/PE

CPF: 704 377 774-72



Patrícia Gomes da Silva

PATRICIA GOMES DA SILVA (Tesoureira)

RG: 7.722.389 - SDS/PE

CPF: 065.758.594-70

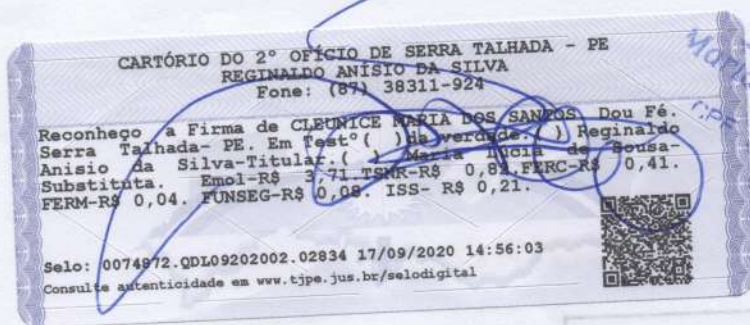

Maria Lúcia de Sousa
Substituta
CPF: 063.384-70



Maria Lúcia de Sousa
Substituta
CPF: 063.384-70

MUSEU DO CANGAÇO - PONTO DE CULTURA CABRAS DE LAMPIÃO
E-mail: cabrasdelampiao@gmail.com / Site: www.cabrasdelampiao.com.br
CNPJ: 01.309.793/0001-98 - Telefone: (87) 3831 3860
Estação do Forró - Vila Ferroviária, s/n - São Cristóvão - Serra Talhada - PE, 56903-170

[Handwritten signatures and initials]



Alexsandra Klebya Barbosa
FUNDO DE CULTURA DO NORDESTE
ALEXSANDRA KLEBYA BARBOSA (Secretaria)

RG: 5660117-SDS/PE

CPF: 032 546 854 - 07

Danielza de Souza Mariano

DANIELZA DE SOUZA MARIANO (Titular do Conselho Fiscal)

RG: 9163465 SDS/PE

CPF: 111.012.664 - 65

Franklin Gomes Nascimento

FRANKLIN GOMES NASCIMENTO (Titular do Conselho Fiscal)

RG: 9204385/SDS/PE

CPF: 111 051 714 - 93

Luíz Carlos de Araújo Alves

LUIZ CARLOS DE ARAÚJO ALVES (Titular do Conselho Fiscal)

RG: 8.578.077 SDS/PE

CPF: 096.032.094-65

Cícero Alves da Silva

CÍCERO ALVES DA SILVA (Suplente do Conselho Fiscal)

RG: 9884776/SSP/PE.

CPF: 032 198 974 - 01

Italo Rodrigues dos Santos

ITALO RODRIGUES DOS SANTOS (Suplente do Conselho Fiscal)

CPF.: 124.108.544-78

RG.: 9.812.586 - SDS-PE

Ricky Matheus Cavalcante de Lacerda

RICKY MATHEUS CAVALCANTE DE LACERDA (Suplente do Conselho Fiscal)

RG: 8.985.861 SDS/PE

CPF: 112.880.614-20

MUSEU DO CANGAÇO - PONTO DE CULTURA CABRAS DE LAMPIÃO

CNPJ: 01.309.793/0001-98

E-mail: cabrasdelampiao@gmail.com / Site: www.cabrasdelampiao.com.br

Telefone: 198710 3831 3860

Estação do Forró - Vila Ferroviária, s/n - São Cristovão - Serra Talhada - PE, 56903-170

[Handwritten signatures and initials in blue ink, including names like 'Lúiz Carlos', 'Ricky', and 'Cícero']



CARTÓRIO DO 2º OFÍCIO DE SERRA TALHADA - PE
REGINALDO ANÍSIO DA SILVA
Fone: (87) 38311-924

Reconheço a Firma de **ALEXSANDRA KLEBYA BARBOSA**. Dou Fé. Serra Talhada- PE. Em Teste () da verdade. () Reginaldo Anísio da Silva-Titular. () Maria Lúcia de Sousa- Substituta. Emol-R\$ 3,71. TSNR-R\$ 0,82. FERC-R\$ 0,41. FERM-R\$ 0,04. FUNSEG-R\$ 0,08. ISS-R\$ 0,21.



Selo: 0074872.ZL909202002.00468 17/09/2020 10:00:42
Consulte autenticidade em www.tjpe.jus.br/selodigital

CARTÓRIO DO 2º OFÍCIO DE SERRA TALHADA - PE
REGINALDO ANÍSIO DA SILVA
Fone: (87) 38311-924

Reconheço a Firma de **DANIELZA DE SOUSA MARIANO**. Dou Fé. Serra Talhada- PE. Em Teste () da verdade. () Reginaldo Anísio da Silva-Titular. () Maria Lúcia de Sousa- Substituta. Emol-R\$ 3,71. TSNR-R\$ 0,82. FERC-R\$ 0,41. FERM-R\$ 0,04. FUNSEG-R\$ 0,08. ISS-R\$ 0,21.



Selo: 0074872.APC09202002.00470 17/09/2020 10:01:06
Consulte autenticidade em www.tjpe.jus.br/selodigital

CARTÓRIO DO 2º OFÍCIO DE SERRA TALHADA - PE
REGINALDO ANÍSIO DA SILVA
Fone: (87) 38311-924

Reconheço a Firma de **FRANKLIN GOMES NASCIMENTO**. Dou Fé. Serra Talhada- PE. Em Teste () da verdade. () Reginaldo Anísio da Silva-Titular. () Maria Lúcia de Sousa- Substituta. Emol-R\$ 3,71. TSNR-R\$ 0,82. FERC-R\$ 0,41. FERM-R\$ 0,04. FUNSEG-R\$ 0,08. ISS-R\$ 0,21.



Selo: 0074872.HQS09202002.00473 17/09/2020 10:01:49
Consulte autenticidade em www.tjpe.jus.br/selodigital

CARTÓRIO DO 2º OFÍCIO DE SERRA TALHADA - PE
REGINALDO ANÍSIO DA SILVA
Fone: (87) 38311-924

Reconheço a Firma de **LUIZ CARLOS DE ARAUJO ALVES**. Dou Fé. Serra Talhada- PE. Em Teste () da verdade. () Reginaldo Anísio da Silva-Titular. () Maria Lúcia de Sousa- Substituta. Emol-R\$ 3,71. TSNR-R\$ 0,82. FERC-R\$ 0,41. FERM-R\$ 0,04. FUNSEG-R\$ 0,08. ISS-R\$ 0,21.



Selo: 0074872.QAO09202002.00475 17/09/2020 10:02:54
Consulte autenticidade em www.tjpe.jus.br/selodigital

CARTÓRIO DO 2º OFÍCIO DE SERRA TALHADA - PE
REGINALDO ANÍSIO DA SILVA
Fone: (87) 38311-924

Reconheço a Firma de **CICERO ALVES DA SILVA**. Dou Fé. Serra Talhada- PE. Em Teste () da verdade. () Reginaldo Anísio da Silva-Titular. () Maria Lúcia de Sousa- Substituta. Emol-R\$ 3,71. TSNR-R\$ 0,82. FERC-R\$ 0,41. FERM-R\$ 0,04. FUNSEG-R\$ 0,08. ISS-R\$ 0,21.



Selo: 0074872.FCV09202002.00477 17/09/2020 10:03:10
Consulte autenticidade em www.tjpe.jus.br/selodigital

CARTÓRIO DO 2º OFÍCIO DE SERRA TALHADA - PE
REGINALDO ANÍSIO DA SILVA
Fone: (87) 38311-924

Reconheço a Firma de **ITALO RODRIGUES DOS SANTOS**. Dou Fé. Serra Talhada- PE. Em Teste () da verdade. () Reginaldo Anísio da Silva-Titular. () Maria Lúcia de Sousa- Substituta. Emol-R\$ 3,71. TSNR-R\$ 0,82. FERC-R\$ 0,41. FERM-R\$ 0,04. FUNSEG-R\$ 0,08. ISS-R\$ 0,21.



Selo: 0074872.BAD09202002.00479 17/09/2020 10:03:25
Consulte autenticidade em www.tjpe.jus.br/selodigital

Selo: 0074872.RGA09202002.00481 17/09/2020 10:04:10
Consulte autenticidade em www.tjpe.jus.br/selodigital

Reconheço a Firma de **NICKY MATHEUS CAVALCANTE DE LACERDA**. Dou Fé. Serra Talhada- PE. Em Teste () da verdade. () Reginaldo Anísio da Silva-Titular. () Maria Lúcia de Sousa- Substituta. Emol-R\$ 3,71. TSNR-R\$ 0,82. FERC-R\$ 0,41. FERM-R\$ 0,04. FUNSEG-R\$ 0,08. ISS-R\$ 0,21.

CARTÓRIO DO 2º OFÍCIO DE SERRA TALHADA - PE
REGINALDO ANÍSIO DA SILVA
Fone: (87) 38311-924



Rua Imério Inácio de Oliveira, 26, Nossa Sra. do Feijão - Serra Talhada-PE
Fones: (87) 3831-3388 / 3836-9757 - E-mail: registroimoveis@tjpe.jus.br

CARTÓRIO DE REGISTROS

Titular: **Diego Borba L. Silva**

REGISTRO DE TÍTULOS E DOCUMENTOS E PESSOAS JURÍDICAS
Protocolo nº: 1261. Registrado em Pessoa Jurídica sob o

nº. 1537. Livro: A-14. Folha: 234/237. Emitido em: 25/09/2020 15:49:00.
TSNR: R\$ 20,44 | FERM: R\$ 1,02 | FUNSEG: R\$ 2,04 | FERC: R\$ 11,24 | ISS: R\$ 5,11. Emol: R\$ 80,96



Leticia Sorria da Silva N. Dias - Escrevente Substituta
Selo Eletrônico: 0074815.KVVW07202004.00200
Consulte autenticidade: www.tjpe.jus.br/selodigital